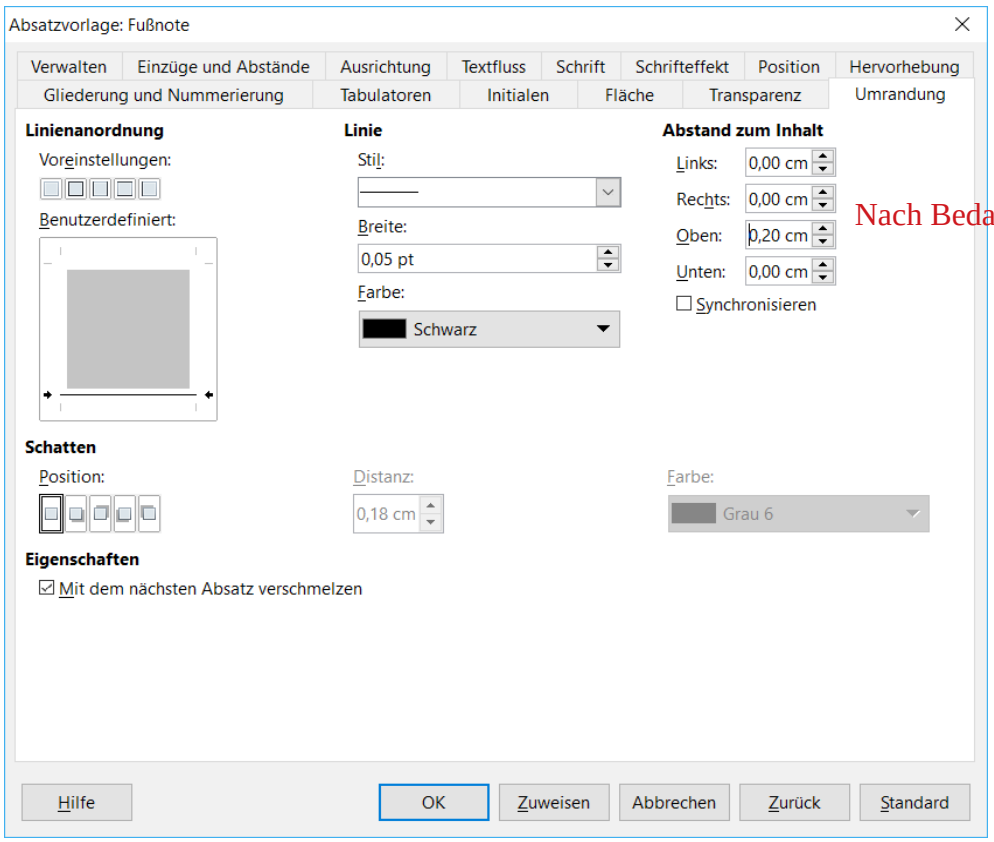
Absatzvorlage: Fußnote
Verwalten
Einzüge und Abstände
Ausrichtung
Textfluss
Schrift
Schrifteffekt
Position
Hervorhebung
Gliederung und Nummerierung
Tabulatoren
Initialen
Fläche
Transparenz
Umrandung
Linienanordnung
Voreinstellungen:
Benutzerdefiniert:
Linie
Stil:
Breite:
0,05 pt
Farbe:
Schwarz
Abstand zum Inhalt
Links:
0,00 cm
Rechts:
0,00 cm
Oben:
0,20 cm
Unten:
0,00 cm
Synchronisieren
Nach Bedarf
Schatten
Position:
Distanz:
0,18 cm
Farbe:
Grau 6
Eigenschaften
Mit dem nächsten Absatz verschmelzen
Hilfe
OK
Zuweisen
Abbrechen
Zurück
Standard

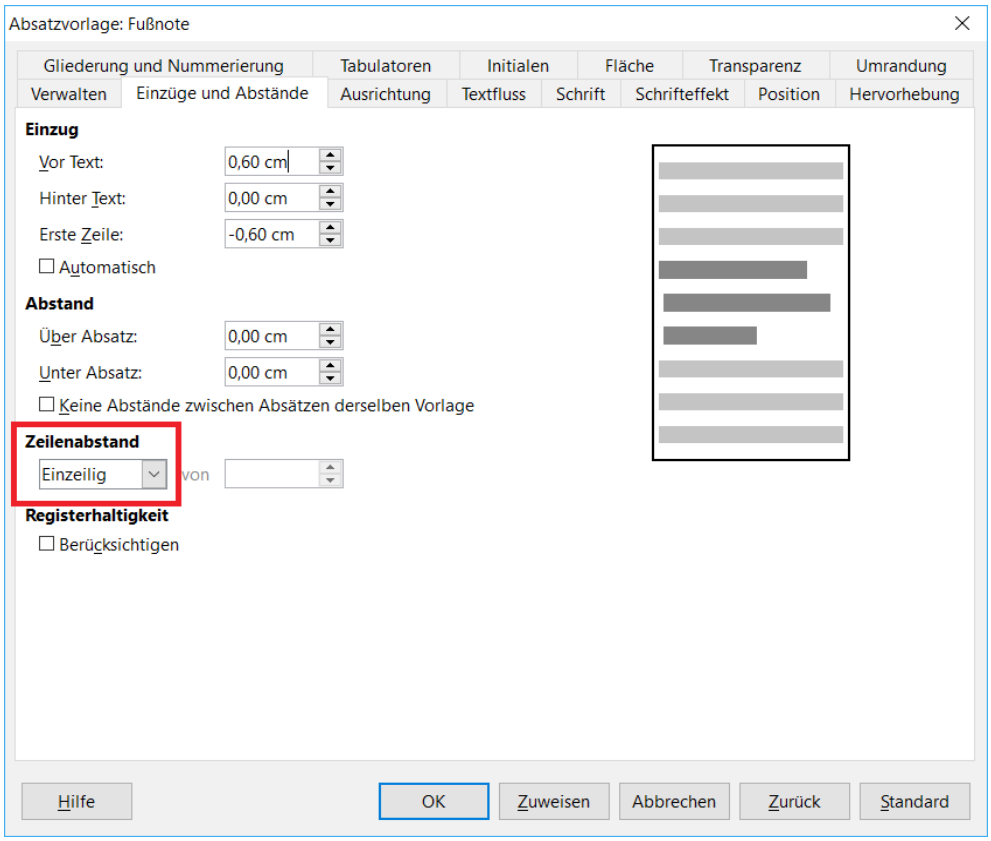
Absatzvorlage: Fußnote
Gliederung und Nummerierung
Tabulatoren
Initialen
Fläche
Transparenz
Umrandung
Verwalten
Einzüge und Abstände
Ausrichtung
Textfluss
Schrift
Schrifteffekt
Position
Hervorhebung
Einzug
Vor Text:
0,60 cm
Hinter Text:
0,00 cm
Erste Zeile:
-0,60 cm
Automatisch
Abstand
Über Absatz:
0,00 cm
Unter Absatz:
0,00 cm
Keine Abstände zwischen Absätzen derselben Vorlage
Zeilenabstand
Einzeilig
von
Registerhaltigkeit
Berücksichtigen
Hilfe
OK
Zuweisen
Abbrechen
Zurück
Standard